Se vende Vivienda T3

Ref. Imonorte-0809

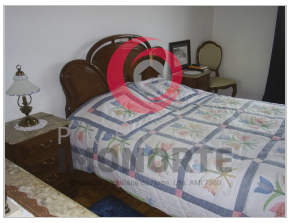

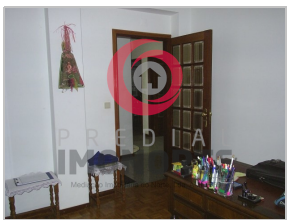

Bragança

Sé, Santa Maria e Meixedo

€

Estado:
Área Útil: 332 ▯
Ano Construção: -

Quartos: 3
Área Bruta: -
Certificado Energético: -

WC: -
Área Terreno: -

Villa de 3 dormitorios, ubicada en zona privilegiada de la ciudad de Bragança.

Villa con sótano, planta baja, primer piso y ático, con más de 300.00 m2 en una parcela con 520.00 m2, muy bien situada en una zona tranquila de la ciudad.

- En el sótano hay un gran salón con chimenea, cuarto de servicio, amplio sótano y un garaje.

- En la planta baja se encuentra el vestíbulo, la oficina, el amplio comedor, el baño, la sala de estar con chimenea, el pasillo; cocina totalmente equipada con máquinas modernas y materiales de primera calidad;

Hay dos balcones, uno frente a la casa con terraza acristalada y el otro detrás. El primer piso consta de 3 dormitorios con armarios empotrados (2 dormitorios tienen balcón y 1 tiene baño privado), un baño general y un gran armario empotrado en el pasillo en la parte superior de las escaleras.

Predial Imonorte | Predial Imonorte
Avenida Doutor Francisco Sá Carneiro 14, 1º - B, 5300-252 BRAGANÇA
AMI 7969

+351273331662 (Call to national telephone network)
| +351936736066 (Call to national mobile network)
geral@predialimonorte.pt
www.predialimonorte.pt